

1:100

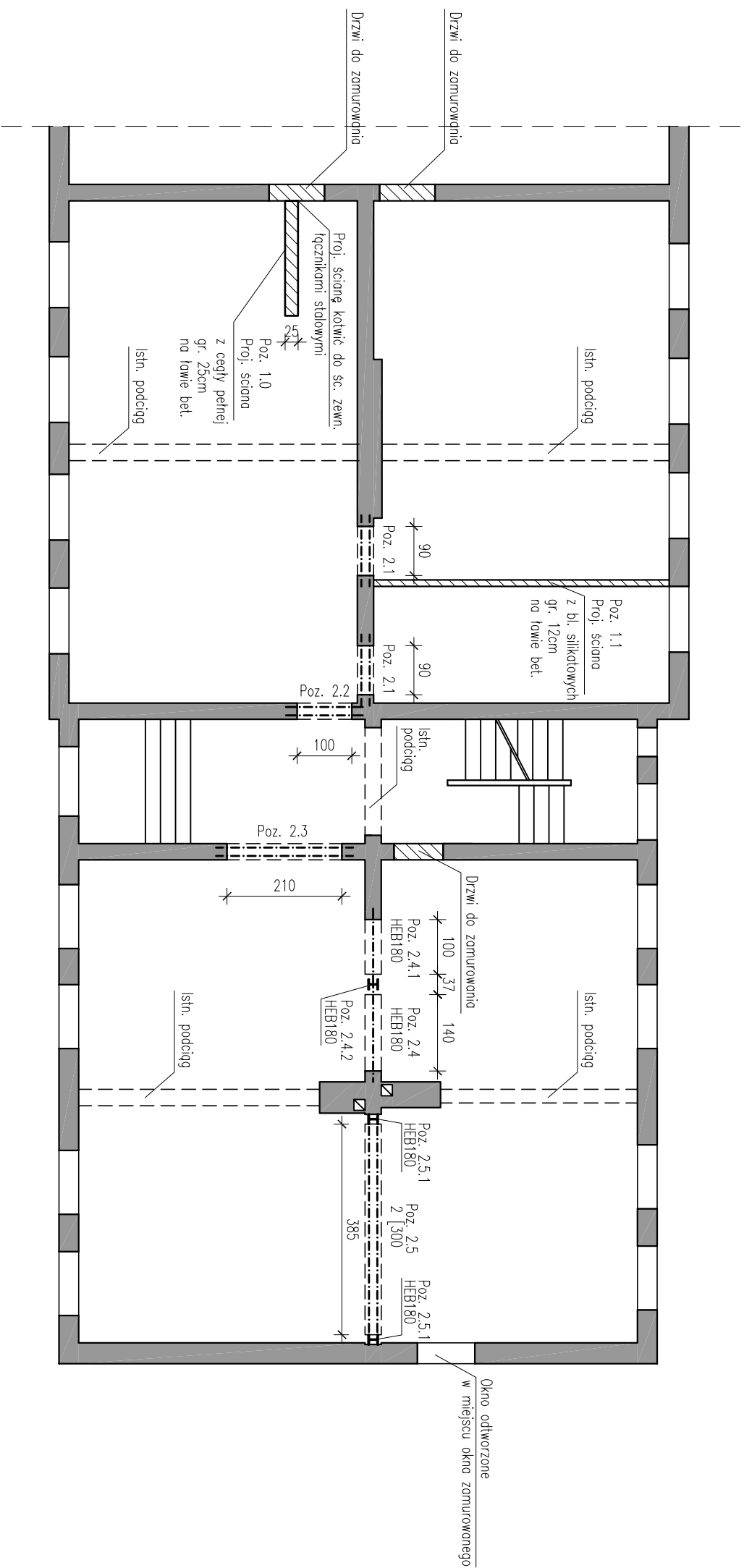

Usytuowanie projektowanych elementów  
wg rys. architektonicznych.

ARCHIBART BARTOZ KRZYŻYŃSKI		ARCHIBART	
80-288 GDAŃSK UL. BULOŃSKA 20/40 TEL. 5086601623		96	
INWESTOR: Komenda Wojewódzka Policji w Gdańsku, ul. Okopowa 15, 80-819 Gdańsk		97	
TEMAT: Złaniany sposób użycowania i adaptacji części budynku na Komendę Policji		98	
ADRES: Dębinka Kaszubska , ul. Zjednoczenia dz. 1375		99	
RZUCUNEK: RZUT PARTERU		100	
BRANŻA: KONSTRUKCJA		101	
FAZA PROJEKTU BUDOWLANY		102	
PROJEKT OPRACOWYNI		103	
MGR INŻ. MACIEJ RZEDZICKI		104	
PROJEKTANT SPRAWDZAJĄCY		105	
MGR INŻ. ALEKSANDRA CHOMLIK		106	
POMI03927PBK16		107	
DATA 11.2017		108	
UPRAWNIENIA		109	
PODPIS		110	
UPRAWNIENIA		111	
PODPIS		112	
NR. RTS.		113	

Poz. 1.0  
1:20

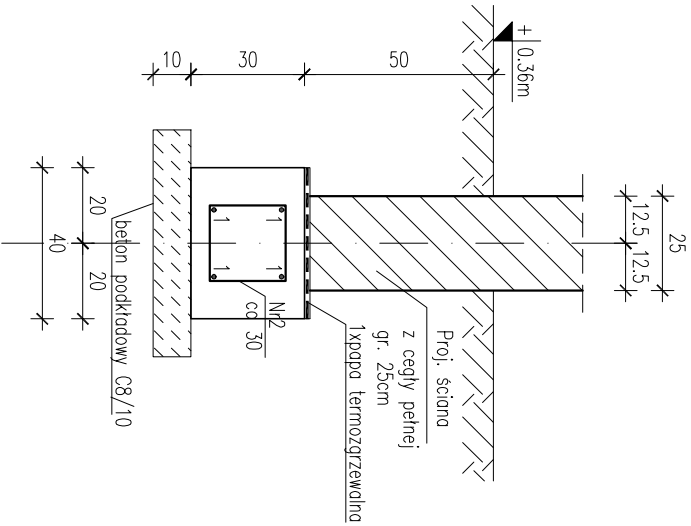

Nr1 (A-IIIIN) Ø12 Lc=210 szt.4

Poz. 1.1  
1:20

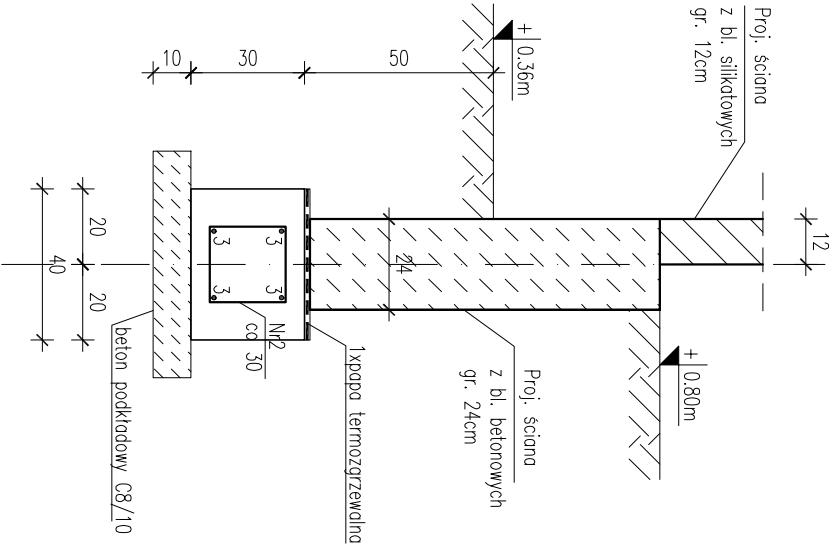

Nr2 (A-IIIIN) Ø6 Lc=94 szt.8+19

ZESTAWIENIE STALI				
Nr pręta	Średnica pręta [cm]	Długość [cm]	Ilość [szt.]	Dł. ogólna [m]
1	12	210	4	Ø12 8.40
2	6	94	27	25.38
3	12	540	4	21.60
Rozem		[m]	25.38	30.00
Masa 1m pręta		[kg]	0.222	0.888
Masa ogólna		[kg]	5.63	26.64
Rozem		[kg]	32.27	

Beton C16/20 (B20)  
Stal:  $f_y=500MPa$  (A-IIIIN)  
Otulina: c=50mm



ARCHIBART BARTOSZ KRZYZYŃSKI

80-288 GDAŃSK UL. BULOŃSKA 20/40 TEL. 508601623

INWESTOR: Komenda Wojewódzka Policji w Gdańsku, ul. Okopowa 15, 80-819 Gdańsk

TEMAT: Zmiana sposobu użytkowania i adaptacja części budynku na Komendę Policji

ADRES: Dębinka Kaszubska, ul. Zjednoczenia dz. 13/5

RYSIER: PRACOWNIA ARCHITECTURALNA

BRANŻA: FUNDAMENTOWE

KONSTRUKCJA: 1:20

FAZA PROJEKTU: BUDOWLANE

PROJEKT OPRACOWANIE: 11.2017

NR INZ. MACIEJ RZEDZICKI

PROJEKTANT SPRAWOZDAJĄCY

NR INZ. ALEKSANDRA CHOMLIK

Izolacja fundamentów przeciwwilgociowa  
z mas bitumicznych.

K2

P0Z.2.1 1:20

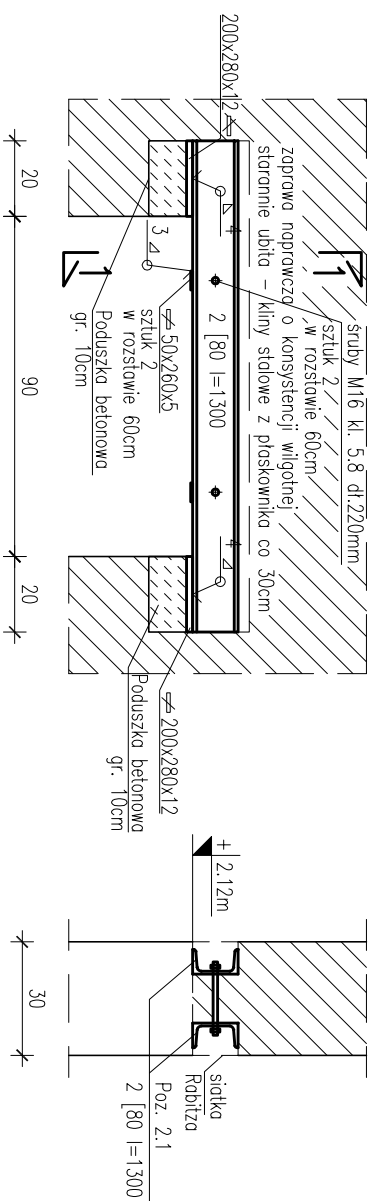

## 1-1:20

## P0Z.2.2 1:20

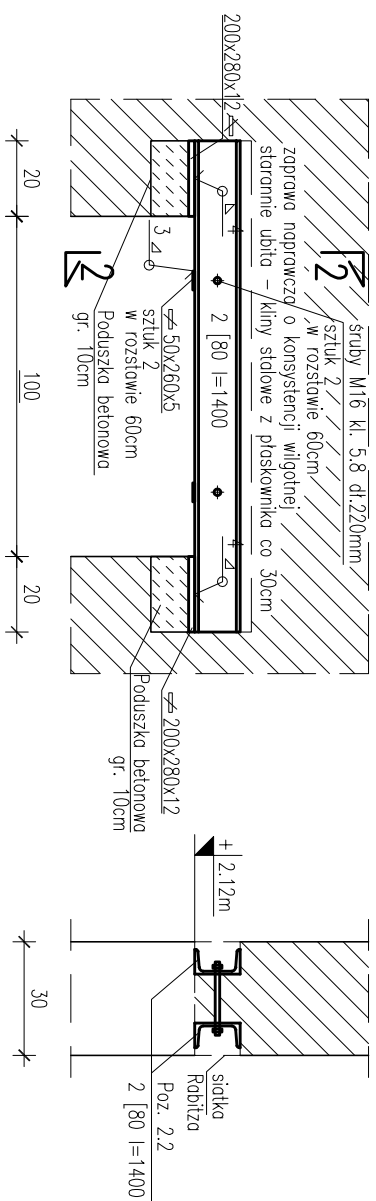

## 2 - 2 1:20

P0Z.2.3 1:20

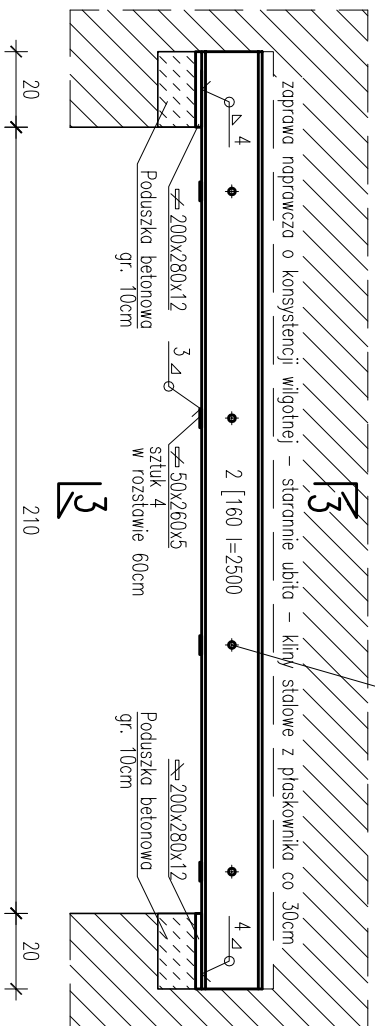

## 3 - 3 1:20

ZESTAWIENIE STALI DO PWS NR K3						
Nr:	Profil:	Długość: [mm]	Ilość: [szt.]	Masa [kg/m]	Masa całkowita [kg]	Materiał
1	[ 80	1300	4	8,64	44,93	S235
2	≠ 50x260x5	260	4	1,96	2,04	S235
3	≠ 200x280x12	280	4	18,80	21,06	S235
4	[ 80	1400	2	8,64	24,19	S235
5	≠ 50x260x5	260	2	1,96	1,02	S235
6	≠ 200x280x12	280	2	18,80	10,53	S235
7	[ 160	2500	2	18,80	94,00	S235
8	≠ 50x260x5	260	4	1,96	2,04	S235
9	≠ 200x280x12	280	2	18,80	10,53	S235
10	M16	3000	1	1,58	4,74	kl. 5.8
11	HEB 180	1880	1	51,20	96,26	S235
12	HEB 180	1380	1	51,20	70,66	S235
13	≠ 200x280x12	280	2	18,80	10,53	S235
14	≠ 200x200x12	200	1	18,80	3,76	S235
15	≠ 250x250x16	250	1	31,40	7,85	S235
16	HEB 180	2700	1	51,20	138,24	S235
Suma:					542,38	
Kilny:		5,00				
Rozem:		548,00				

## POZ.2.4.1 1:20

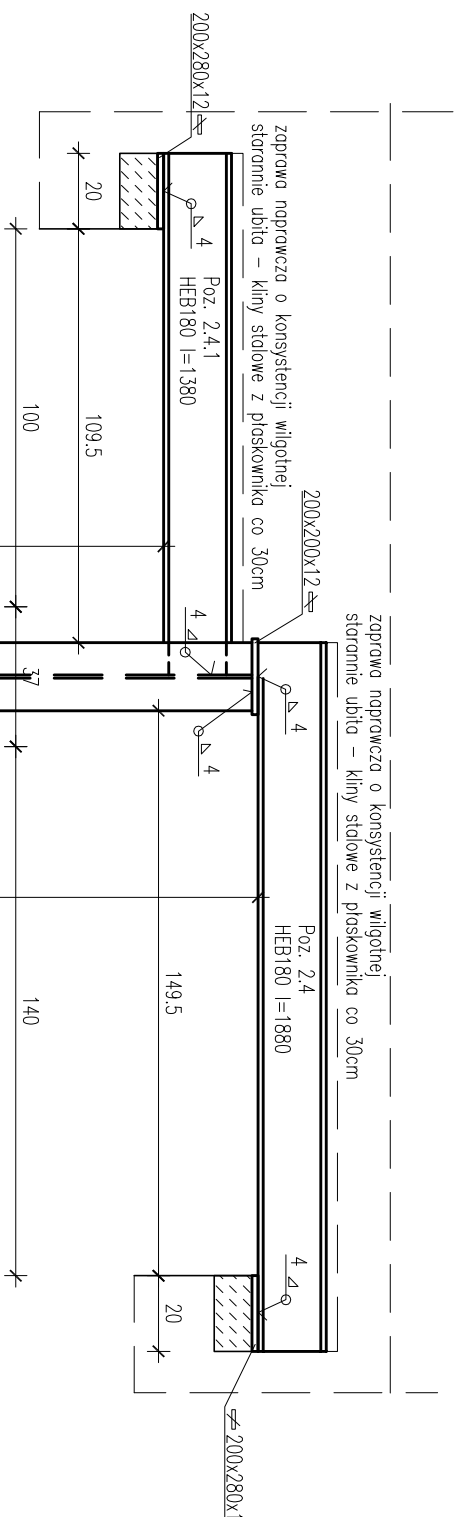

## POZ.2.4 1:20

## 4 - 4 1:20

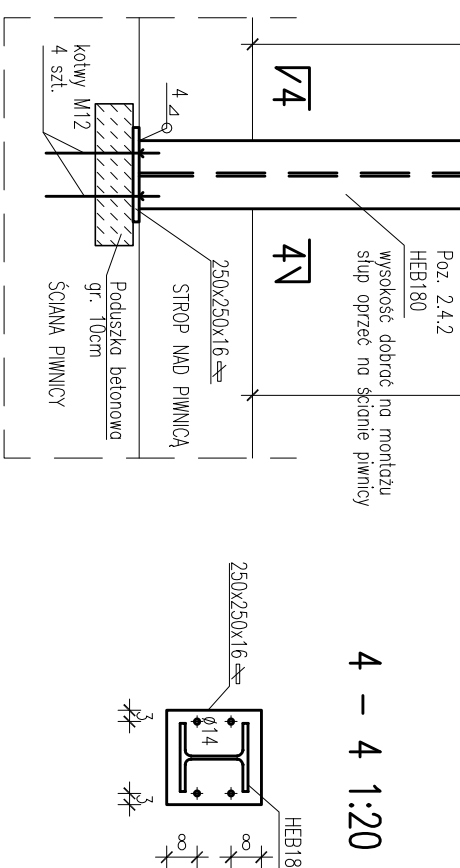

<b>ARCHIBART</b> 80-228 GDAŃSK UL. BULOŃSKA 20/40 TEL. 508601623 INWESTOR: Komenda Wojewódzka Policji w Gdańsku, ul. Okopowa 15, 80-819 Gdańsk		<b>ARCHIBART</b> 80-228 GDAŃSK UL. BULOŃSKA 20/40 TEL. 508601623 INWESTOR: Komenda Wojewódzka Policji w Gdańsku, ul. Okopowa 15, 80-819 Gdańsk	
TEMAT: Zmiana sposobu użytkowania i adaptacja części budynku na Komendę Policji		TEMAT: Zmiana sposobu użytkowania i adaptacja części budynku na Komendę Policji	
ADRES: Dębinka Kaszubska , ul. Zjednoczenia dz. 1375		ADRES: Dębinka Kaszubska , ul. Zjednoczenia dz. 1375	
RYSUNEK: MADPROŻA		RYSUNEK: MADPROŻA	
BRANŻA: KONSTRUKCJA		BRANŻA: KONSTRUKCJA	
FAZA PROJEKTU BUDOWLANY		SKALA 1:20	
PROJEKT I OPRAWIANIE		DATA 11.2.2017	
MGR INŻ. MACIEJ RZEDZICKI		UPRAWNIENIA PODPIS	
PROJEKTANT SPRACOWZDAJĄCY		UPRAWNIENIA PODPIS	
MGR INŻ. ALEKSANDRA CHOMIUK		PODPIS POM/0302/PB/bk/16	

P0Z.2.5 1:20

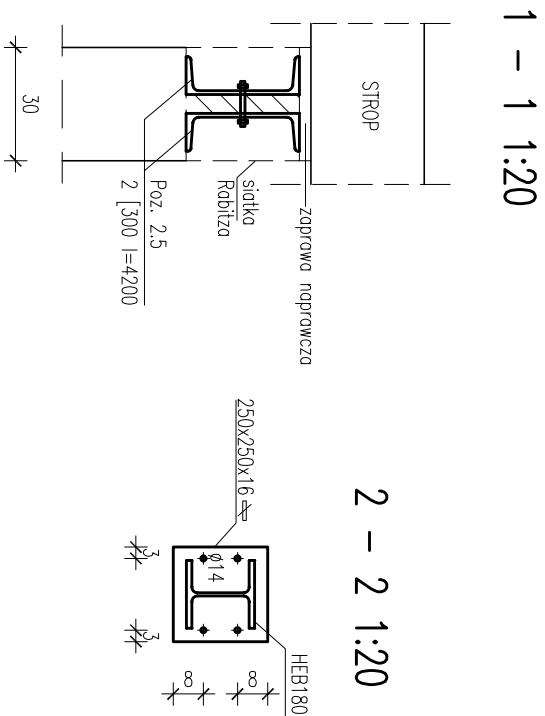
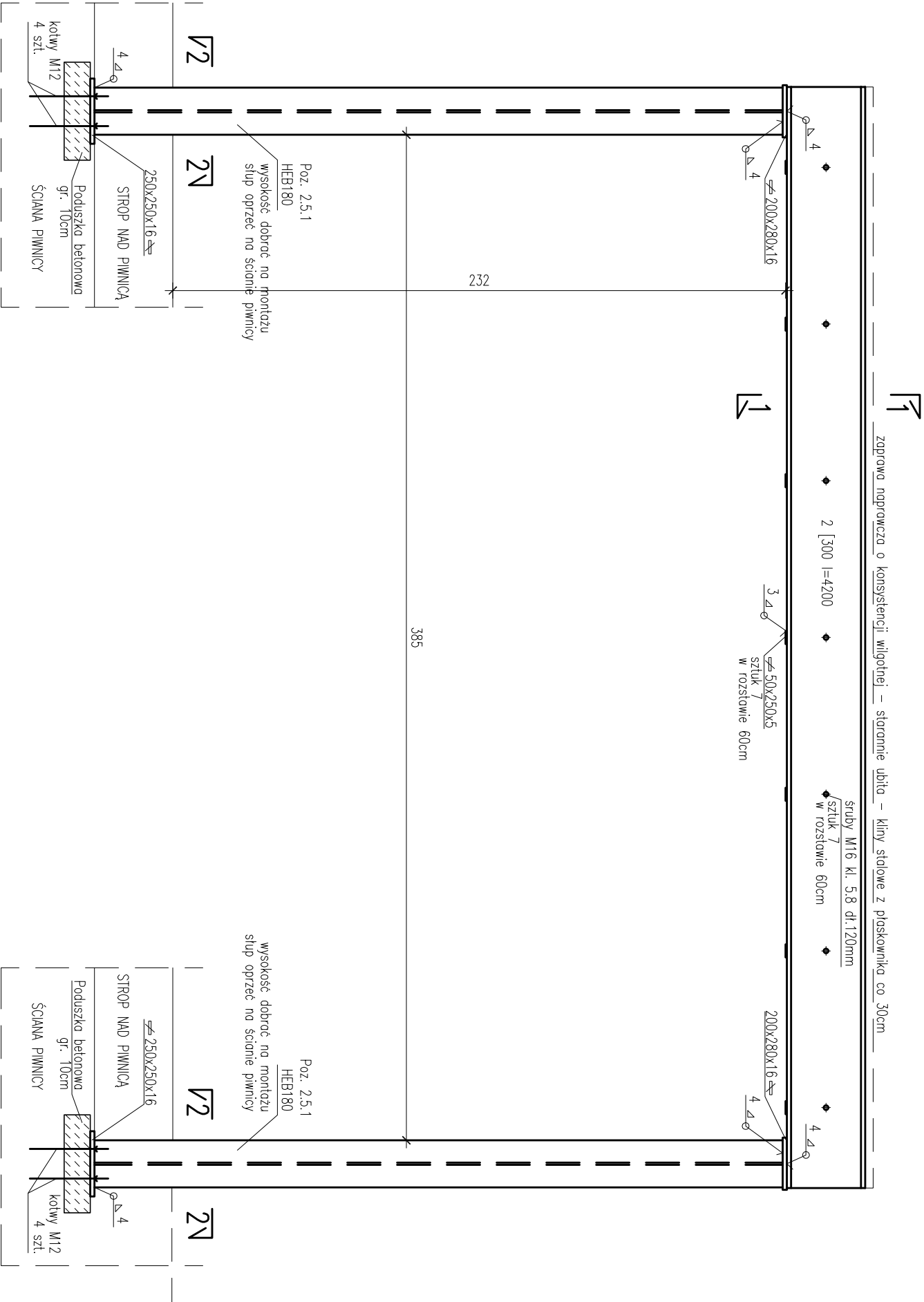

ZESTAWIENIE STALI DO RYS. NR K4					
Nr:	Profil:	Długość: [mm]	Ilość: [szt.]	Masa [kg/m]	Masa całkowita [kg]
1	[ 300	4200	2	46.20	388.08
2	≠ 200x280x16	280	2	25.20	14.11
3	≠ 50x250x5	250	7	1.96	3.43
4	HEB 180	2700	2	51.20	276.48
5	≠ 250x250x16	250	2	31.40	15.70
6	M16	1000	1	1.58	1.58
Suma:				699.38	
Kliny:				5.00	
Razem:				705.00	

ARCHIBART			
ARCHIBART BARTOSZ KRZYZYŃSKI			
80-288 GDAŃSK UL. BULOŃSKA 20/40 TEL. 508601623			
INWESTOR:			
Komenda Wojewódzka Policji w Gdańsku, ul. Okopowa 15, 80-819 Gdańsk			
TEMAT:			
Zniana sposobu użytkowania i adaptacja części budynku na Komendę Policji			
ADRES:			
Dębinka Kaszubska , ul. Zjednoczenia dz. 13/5			
RYSUNEK:			
PODCIĄG			
BRANŻA		SKALA	NR. RYS.
KONSTRUKCJA		1:20	
FAZA PROJEKTU		DATA	
BUDOWLANY		11.2017	
PROJEKT I OPRAĆCOWANIE		UPRAWNIENIA	PODPIS
MGR INŻ. MACIEJ RZĘDZICKI		POIM/0264/POOK/08	
PROJEKTANT SPRAWOZDAJĄCY		UPRAWNIENIA	PODPIS
MGR INŻ. ALEKSANDRA CHOMLIK		POIM/0392/PB/Kv/16	
K4			

1:50

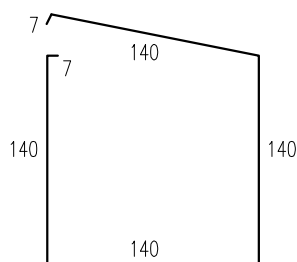
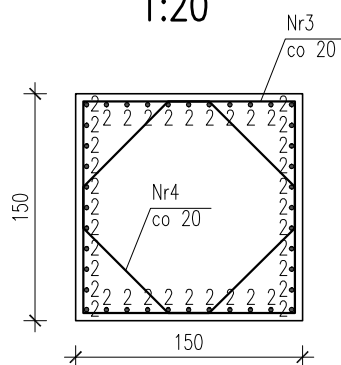

Nr4 (A-IIIN) ø8 Lc=438 szt.13

Izolacja fundamentów przeciwwilgociowa z mas bitumicznych.

ZESTAWIENIE STALI						
Nr pręta	Średnica pręta	Długość [cm]	Ilość [szt.]	Dł. ogólna [m]		
				ø8	ø16	ø20
1	16	410	58		237.80	
2	20	295	40			118.00
3	8	574	13	74.62		
4	8	438	13	56.94		
Razem			[m]	131.56	237.80	118.00
Masa 1m pręta			[kg]	0.395	1.580	2.470
Masa ogólna			[kg]	51.97	375.72	291.46
Razem			[kg]	720.00		

Otulina:  $c=50\text{mm}$

ARCHIBART 

MGR INZ. MACIEJ RZEDZICKI	POM/0284/POOK/08	
PROJEKTANT SPRAWDZAJĄCY	UPRAWNIENIA	PODPIS

NR. RYS.

# K5

# POZ. 3.0 SŁUP TELEKOMUNIKACYJNY 1:100

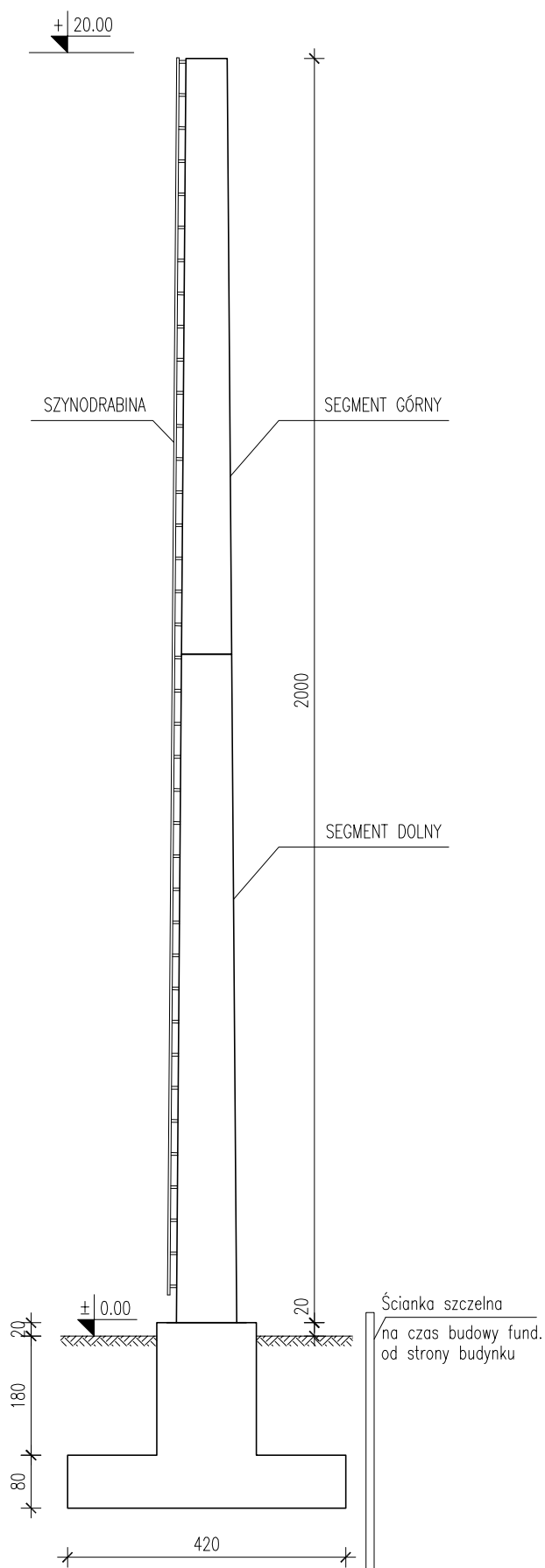

Słup stalowy prefabrykowany.  
Wg specyfikacji producenta.

Słup montować zgodnie z wytycznymi  
producenta.

**ARCHIBART**

ARCHIBART BARTOSZ KRZYŻYŃSKI  
80-288 GDAŃSK UL. BULOŃSKA 20/40 TEL. 508601623

INWESTOR:  
Komenda Wojewódzka Policji w Gdańsku, ul. Okopowa 15, 80-819 Gdańsk

TEMAT:  
Zmiana sposobu użytkowania i adaptacja części budynku na Komendę Policji

ADRES:  
Dębica Kaszubska, ul. Zjednoczenia dz. 1375

RYSunek:  
SŁUP TELEKOMUNIKACYJNY

BRANZA KONSTRUKCJA	SKALA 1:100	NR. RYS.  <b>K6</b>
FAZA PROJEKTU BUDOWLANY	DATA 11.2017	
PROJEKT I OPRACOWANIE	UPRAWNIENIA	
MGR INZ. MACIEJ RZEDZICKI	POM/0284/POOK/08	
PROJEKTANT SPRAWDZAJĄCY	UPRAWNIENIA	
MGR INZ. ALEKSANDRA CHOMIUK	POM/0392/PBKb/16	